move.ru
10 лет вместе

Создано: 01.07.2021 в 09:31

Обновлено: 25.10.2025 в 08:16

https://belorussia.move.ru/objects/6859394981

Юрий

375299496403

для заметок

Минск, Боровляны, Минский район

280 000 $

Минск, Боровляны, Минский район

Коттедж

Площадь участка	15 соток
Жилая площадь	155 м^2
Площадь кухни	25 м^2
Общая площадь	340 м^2

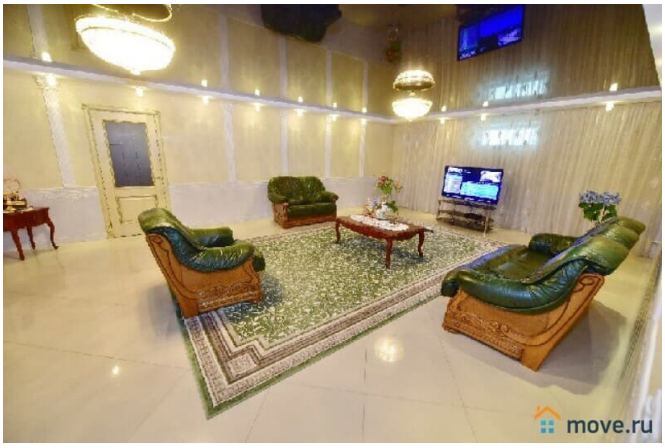

Детали объекта

Тип сделки	Продам
Раздел	Дома, дачи
Строение	Блочное

возможен торг, кухня, баня/сауна, отопление, водопровод, канализация, электричество, газ, ПМЖ

Описание

Продается Современный двухуровневый элитный коттедж 5км от Минска, в д. Боровляны, Минский район, Логойское направление. Участок 15 соток в частной собственности. Энергоэффективный,

современный, красивый коттедж с террасой. Год постройки 2005, общая площадь-340м2, Жилая-155м2, кухни-25м2, гостиная-49м2, 5 жилые комнаты, 4 сан.узла + душевая кабина, кухня-столовая, каминная зал. в доме есть мини бар с музыкальным инструментом для веселой компании. Дом блочный, утеплён и оштукатурен, в окнах стеклопакеты, крыша композитная черепица, есть просторная закрытая веранда для посиделок под крышей в непогоду, Коммуникации: Газовое паровое отопление, центральный водопровод и канализация. На участке есть гостевой домик из бруса: Абсолютно автономный - свой отдельный газовый котел, канализация, водопровод, электричество и кондиционер. Инфраструктура: отлично развитая, есть все необходимое для комфортной жизни: остановка автобуса, маршрутки, супермаркет, торговый центр, школы, детские сады, детский игровой комплекс, магазины, банк и филиалы, школы гимназия, аптеки и многое другое. огромная лесопарковая зона - все в шаговой доступности. Дом продаётся с мебелью и бытовой техникой. Асфальт до дома. Цена 280,000 $ по курсу НБРБ.

move.ru

move.ru

move.ru

move.ru

move.ru

move.ru

move.ru

move.ru

move.ru

move.ru

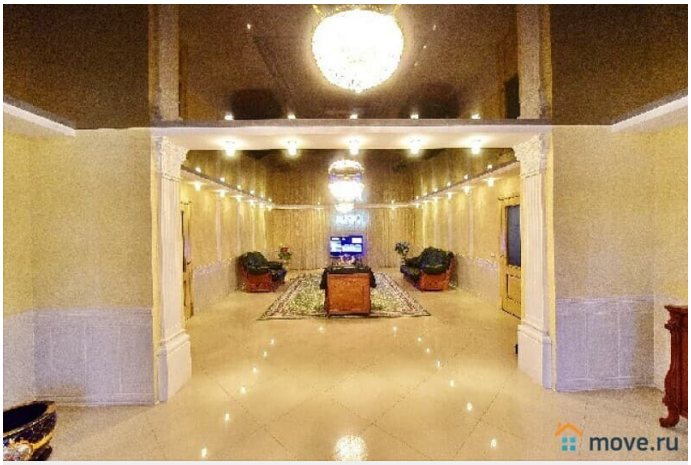
move.ru

move.ru

move.ru

move.ru

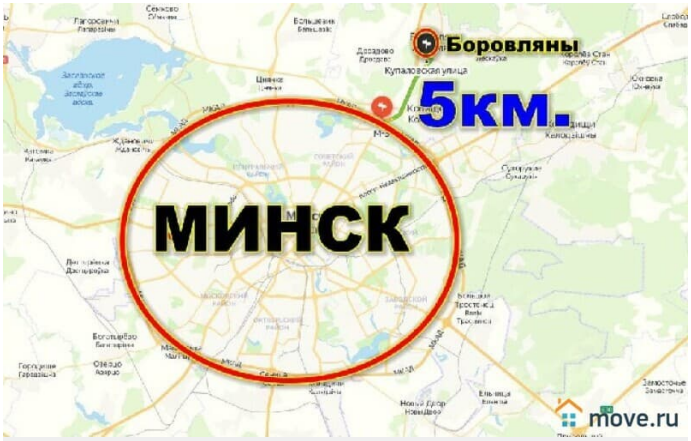
Боровляны
5км.
МИНСК
move.ru

move.ru

move.ru

move.ru

move.ru

move.ru

move.ru

move.ru

move.ru

move.ru

move.ru

move.ru

move.ru

move.ru

move.ru

move.ru

move.ru

Move.ru - вся недвижимость России